Implementación de Políticas de Restricción de Dispositivos USB en Windows

Elaborado por: Gerardo Meiro Mendoza

[Restricción de Dispositivos USB en Windows](#)
[Permitir usuarios específicos que tengan acceso a USB](#)

Restricción de Dispositivos USB en Windows

Vemos que nuestro Windows está reconociendo el USB

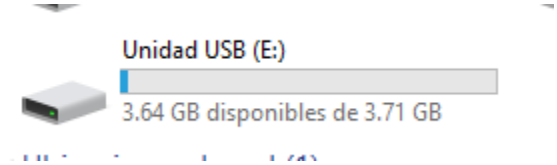

Entramos en el archivo de configuración en:

1. **Abrir el Editor de Políticas de Grupo (Group Policy Editor)**. Presiona `Win + R`, escribe `gpedit.msc` y presiona `Enter` para abrir el Editor de Políticas de Grupo.
2. **Navegar a las Políticas de Dispositivos Removibles**. Ve a `Configuración del equipo > Plantillas administrativas > Sistema > Acceso de almacenamiento removible`.
3. **Configurar la Política de Prohibición de Acceso a Dispositivos USB**. Activa las siguientes políticas:
    - **Discos extraíbles: denegar acceso de lectura**.
    - **Discos extraíbles: denegar acceso de escritura**.

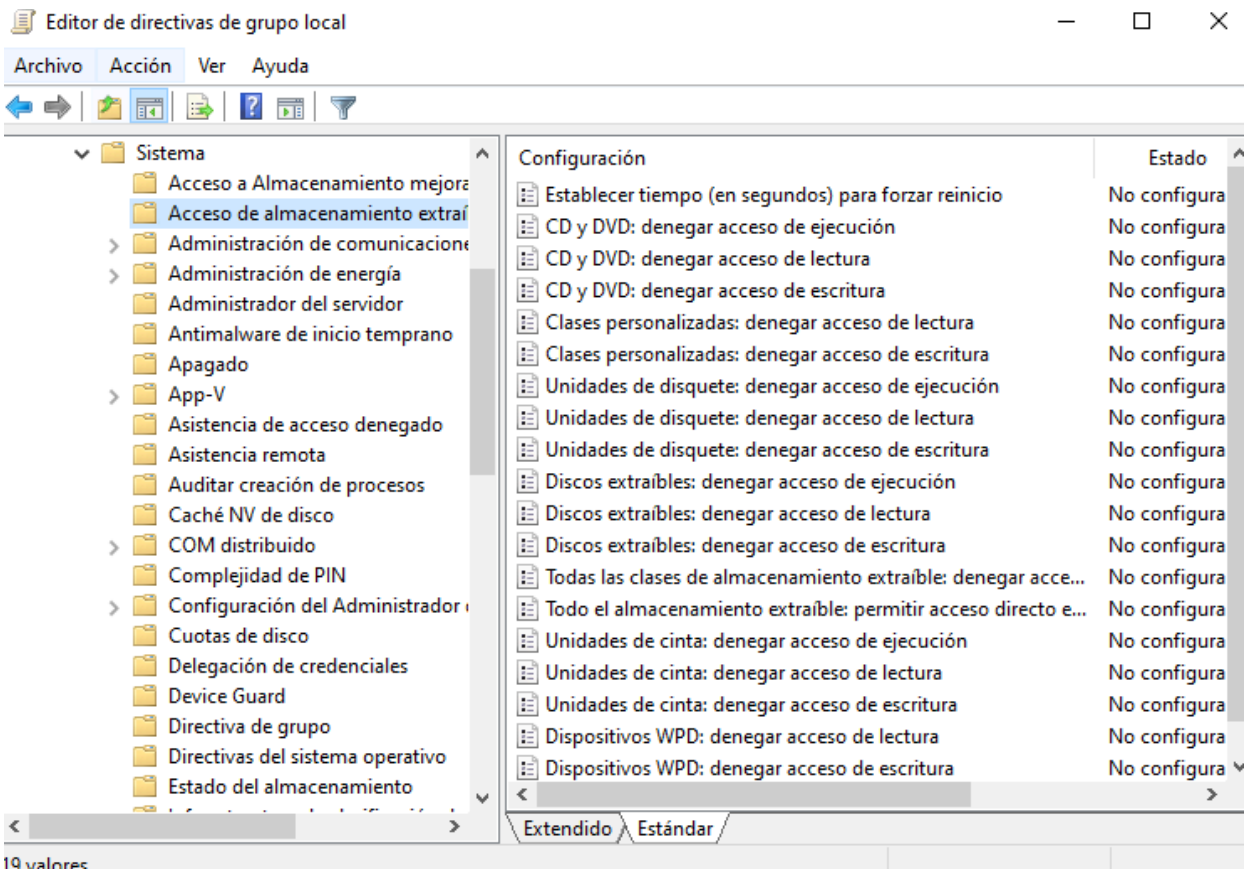

Al habilitar las configuraciones, volvemos al USB y intentamos entrar:

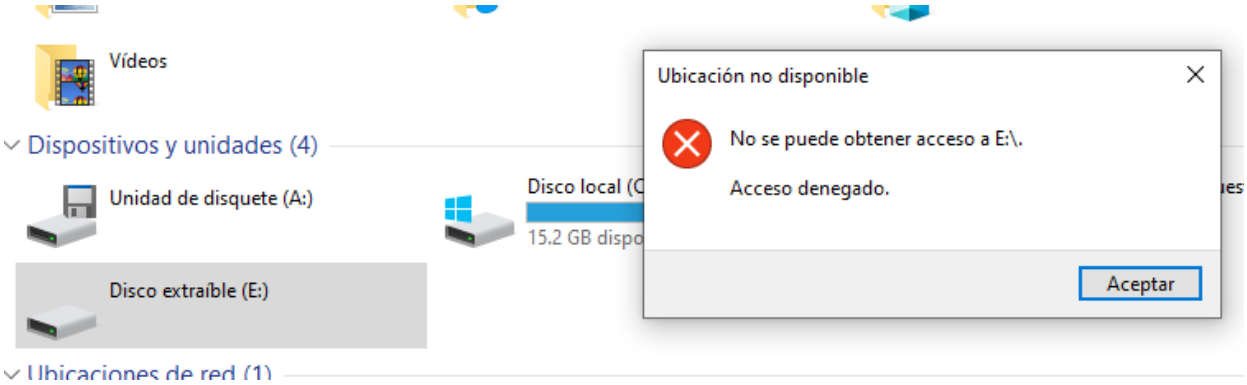

También vemos que no nos muestra ya la capacidad.

Permitir usuarios específicos que tengan acceso a USB

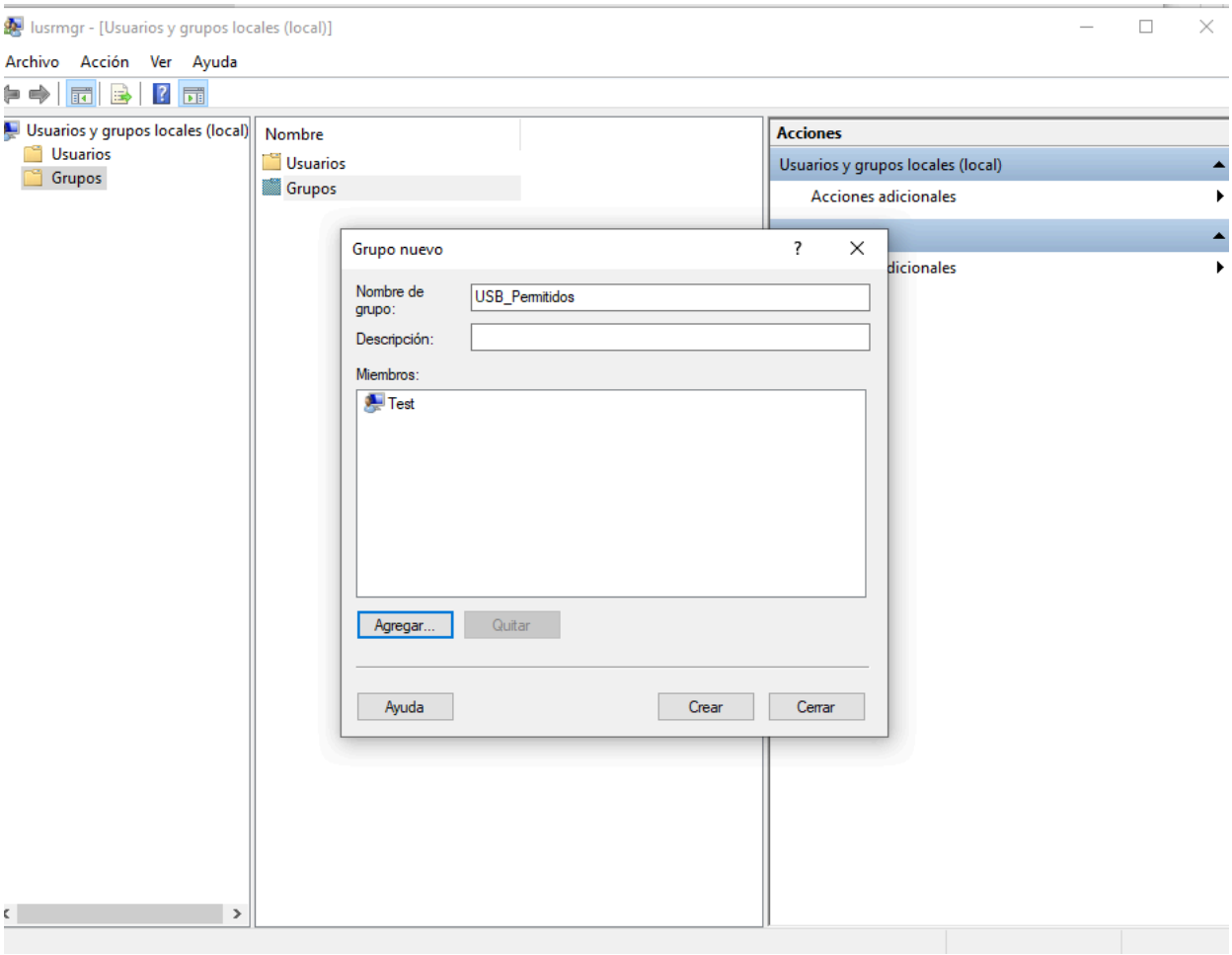

Creamos un grupo y añadimos a los usuarios que queremos permitir el acceso al USB.

Creamos un script con este código.

usb-control: Bloc de notas

Archivo Edición Formato Ver Ayuda

```
$user = $env:USERNAME

$allowed = net localgroup "USB_Permitidos" | Select-String $user

if ($allowed) {
    reg add "HKLM\SYSTEM\CurrentControlSet\Services\USBSTOR" /v Start /t REG_DWORD /d 3 /f
} else {
    reg add "HKLM\SYSTEM\CurrentControlSet\Services\USBSTOR" /v Start /t REG_DWORD /d 4 /f
}
```

Línea 7, columna 9 100% Windows (CRLF) UTF-8

Abrimos una PowerShell con derechos de administrador.

Administrador: Windows PowerShell

```
Windows PowerShell
Copyright (C) Microsoft Corporation. Todos los derechos reservados.

Prueba la nueva tecnología PowerShell multiplataforma https://aka.ms/pscore6

PS C:\Windows\system32> Set-ExecutionPolicy RemoteSigned

Cambio de directiva de ejecución
La directiva de ejecución te ayuda a protegerte de scripts en los que no confías. Si cambias dicha directiva, podrías
exponerte a los riesgos de seguridad descritos en el tema de la Ayuda about_Execution_Policies en
https:/go.microsoft.com/fwlink/?LinkID=135170. ¿Quieres cambiar la directiva de ejecución?
[S] Sí  [O] Sí a todo  [N] No  [T] No a todo  [U] Suspender  [?] Ayuda (el valor predeterminado es "N"): S
PS C:\Windows\system32>
```

Abrimos el Programador de tareas y creamos una tarea

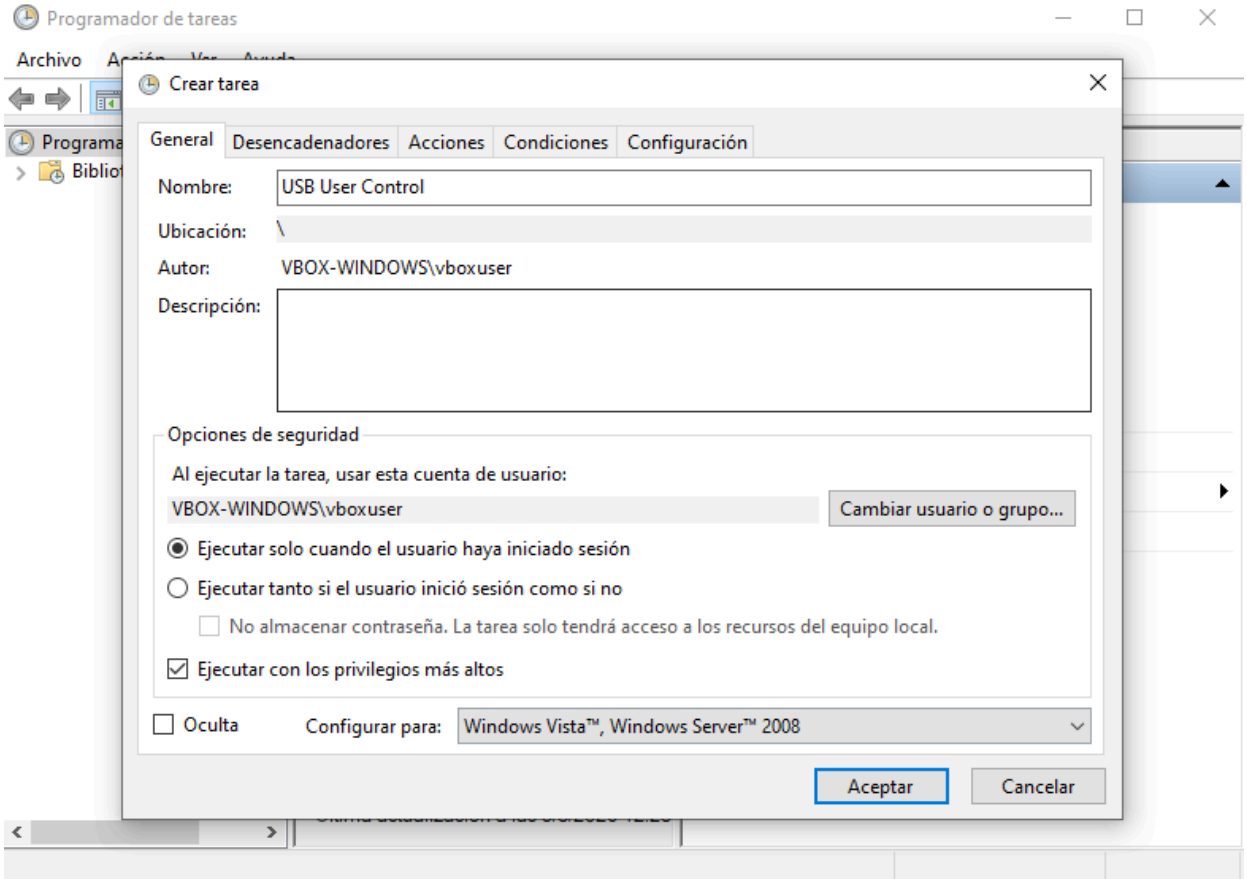

Creamos desencadenadores

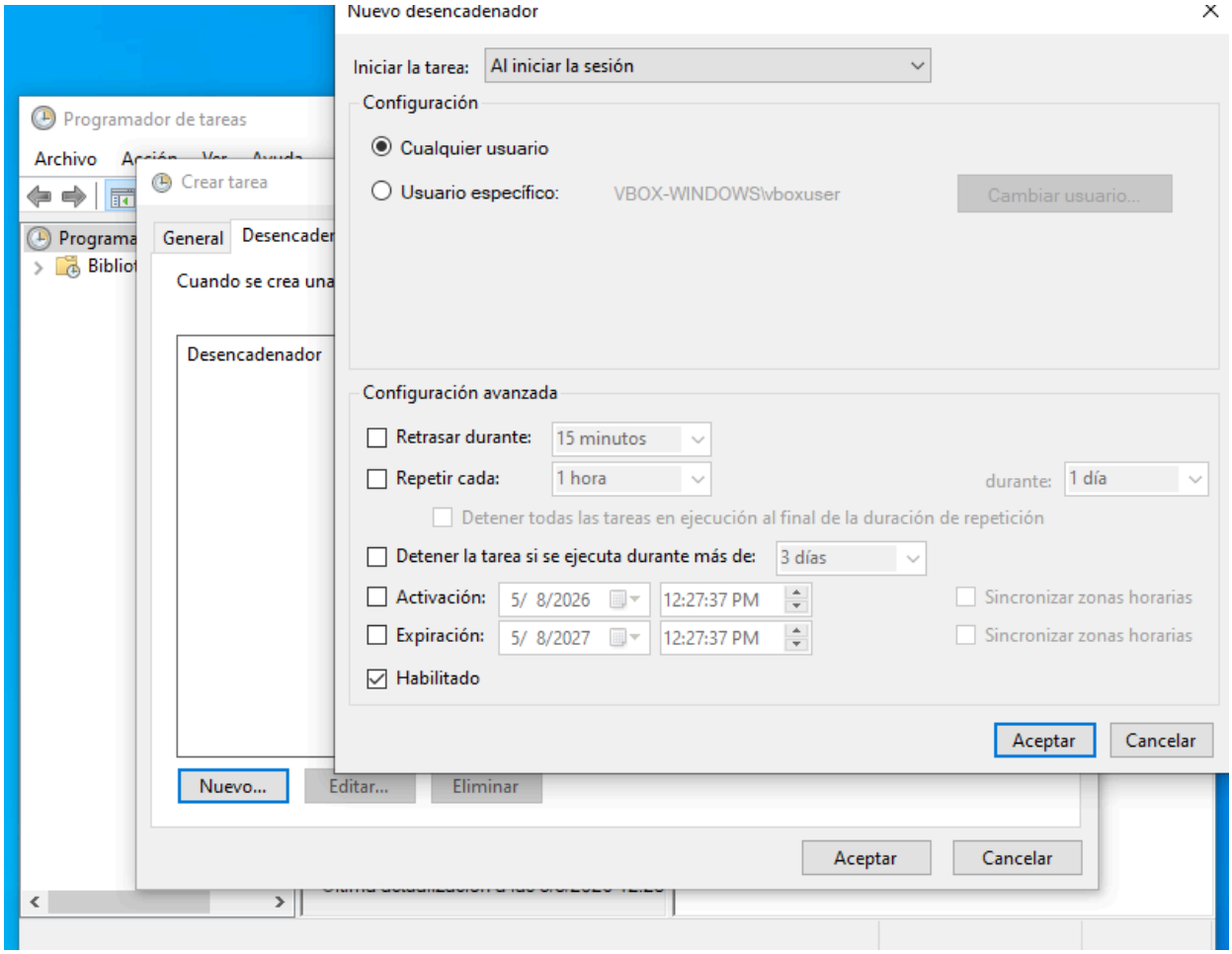
Programador de tareas
Archivo
Crear tarea
General
Desencader
Cuando se crea una
Desencadenador
Nuevo...
Editar...
Eliminar
Aceptar
Cancelar
Nuevo desencadenador
Iniciar la tarea:
Al iniciar la sesión
Configuración
Cualquier usuario
Usuario específico:
VBOX-WINDOWS\vboxuser
Cambiar usuario...
Configuración avanzada
Retrasar durante:
15 minutos
Repetir cada:
1 hora
durante:
1 día
Detener todas las tareas en ejecución al final de la duración de repetición
Detener la tarea si se ejecuta durante más de:
3 días
Activación:
5/ 8/2026
12:27:37 PM
Sincronizar zonas horarias
Expiración:
5/ 8/2027
12:27:37 PM
Sincronizar zonas horarias
Habilitado
Aceptar
Cancelar

Cuando se inicia sesion, y añadimos una acción

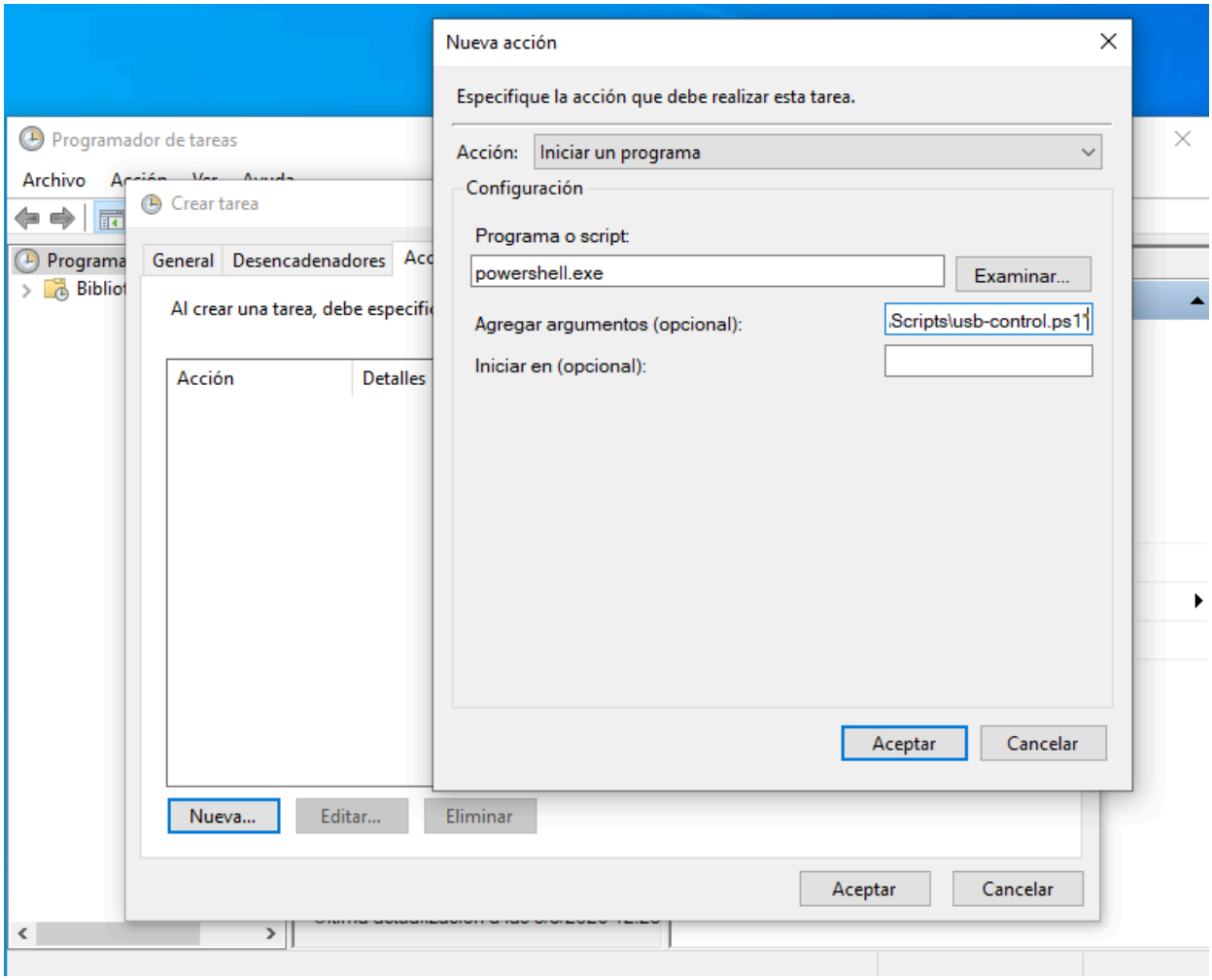

Que inicie un powershell y lance el script que habíamos creado

El usuario vboxuser puede acceder al USB

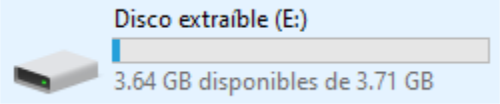
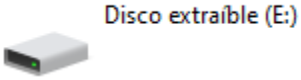
y con el usuario Test